



Produkteübersicht

Vertec – die Leistungs-Software

In Dienstleistungsunternehmen hängt betriebswirtschaftlicher Erfolg weitgehend davon ab, wie konsequent und transparent Mandate und Projekte geführt, überwacht und verrechnet werden.

Mit der Leistungs-Software von Vertec entscheiden Sie sich für eine Lösung, mit der Sie das Rationalisierungspotential in Ihrem Unternehmen einfach und gewinnbringend ausschöpfen. Vorbei sind die Zeiten, in denen Leistungsdaten im Excel erfasst und manuell oder mit veralteten Programmen in Rechnung gestellt werden.

Doch Vertec ist weit mehr als eine Software zum effizienten Erfassen und Fakturieren von Leistungen. Das Programm unterstützt Sie umfassend beim Managen Ihrer Mandate und Projekte, die Sie im Kundenauftrag abwickeln. Dazu gehören bei-

spielsweise eine perfekte Budgetkontrolle aller laufenden Aufträge, umfangreiche Auswertungsmöglichkeiten oder eine komplette Prozess- und Projektkostenrechnung, die sich selbstverständlich auf Ihre Bedürfnisse anpassen lässt.

«Professionelles Reporting auf Stufe Unternehmung ist ein wichtiger Schlüssel für unseren Erfolg. Vertec bietet uns dazu die optimale Unterstützung.»

Manuela Langenauer
Leiterin Administration / Mitglied der Geschäftsleitung
pom+Consulting AG



Vertec – Programmübersicht Sie dürfen viel erwarten!

Die überwältigende Flexibilität ist es schliesslich auch, die Vertec-Software von anderen Standard-Softwarelösungen abhebt. Mittels Parametrisierung schmiegt sich Vertec-Software kompromisslos den individuellen Bedürfnissen unterschiedlichster Unternehmen an. Selbst die Benutzeroberfläche lässt sich je nach Anwender umschalten. So ist sicher gestellt, dass sich sowohl Anfänger als auch Super-User in Vertec-Software wohl fühlen.

Massgeschneiderter Leistungsumfang

Vertec-Software bietet für nahezu alle Anforderungen den optimalen Leistungsumfang. Je nachdem, wie Sie Vertec in Ihrem Betrieb einsetzen, wählen Sie die Linie «Easy», «Standard» oder «Expert». Mit Vertec entscheiden Sie sich in jedem Fall für eine Software, die mit Ihrem Unternehmen wächst. So können Sie jederzeit auf eine leistungsfähigere Linie wechseln, ohne dass die Daten erneut erfasst werden müssen.

Diese Branchen vertrauen auf Vertec:

- ▶ Ingenieur- und Architekturbüros
- ▶ Anwaltskanzleien
- ▶ Treuhandunternehmen
- ▶ Unternehmensberatungen und Consulting-Betriebe
- ▶ Öffentliche Verwaltung
- ▶ IT-Betriebe und -Abteilungen
- ▶ Dienstleistungsunternehmen und -Abteilungen

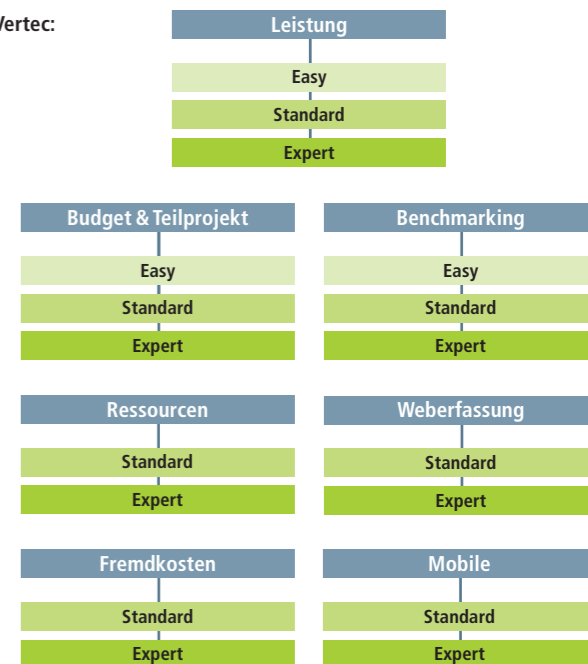

Details zum Leistungsumfang finden Sie unter www.vertec.ch/products/module

Vertec-Leistung – der Grundstein für erfolgreiches Projektmanagement

Mit Vertec-Leistung ist Ihre Administration perfekt organisiert. Die Software unterstützt Sie im gesamten Projektablauf äusserst effizient; von der Leistungserfassung, über die Fakturierung bis hin zum professionellen Reporting.

Bequeme Leistungserfassung

Das Erfassen der Leistungen wird Ihnen mit Vertec so einfach wie nur möglich gemacht. Unabhängig davon, ob Sie Ihre Stunden mit der innovativen Timer-Funktion erfassen oder auf konventionellem Weg – Ihre Leistungen sind innert Kürze sicher und mühelos erfasst.

Flexible Abrechnung

Ihre Mandate und Projekte sind im Nu mit wenigen Mausklicks verrechnet. Man kann nach Aufwand oder pauschal abrechnen. Daneben lassen sich auch Akonto und Vorschüsse einfach verrechnen und überwachen. Das Programm bietet Ihnen ausserdem die Möglichkeit, einen automatischen Fakturavorschlag zu erstellen. Entspricht der Rechnungsbetrag nicht Ihren Erwartungen, unterstützt Sie das Programm bei manuellen Anpassungen der einzelnen Positionen.

Damit die Rechnungsdetails nach der Manipulation wieder mit dem gewünschten Totalbetrag übereinstimmen, kann die Differenz bei Bedarf verhältnismässig auf die einzelnen Positionen verteilt werden. Die ursprünglichen Daten bleiben für Ihre interne Statistik selbstverständlich unverändert. Periodische Verrechnungen werden mit der Rechnungsintervall-Funktion automatisch ausgeführt, wobei zwischen

«Wichtig für mich ist die Gewissheit, dass Vertec auch mit grossen Datenmengen stabil läuft.»

Leo Camenzind
Projektleiter, Stadt Luzern – Prozesse und Informatik



◀ VESR-Rechnungen für die automatische Verarbeitung der Zahlungseingänge.

monatlicher, quartalsweiser, halbjährlicher und jährlicher Abrechnung gewählt werden kann. Die Fakturadaten fließen über eine integrierte Schnittstelle direkt in die Finanzbuchhaltung ein. Vertec unterstützt dabei ein breites Spektrum verschiedener Produkte.

Praktische Auswertungen

Vertec-Leistung ermöglicht es Ihnen, dank verschiedenen Auswertungen und Listen, unternehmerische Entscheidungen sicher zu treffen. Auf Knopfdruck erhalten Sie beispielsweise detailliert Auskunft über «offene Honorare pro Projekt» oder «total fakturierte Leistungen». Adress- und Telefonlisten gehören ebenso zum Standard wie eine praktische Serienbrieffunktion.

Perfekte Kontaktverwaltung

Wenn man bei der Vertec-Adressverwaltung von einer perfekten Kontaktverwaltung spricht, ist dies

in keiner Weise übertrieben! So können Sie beispielsweise einem Ansprechpartner mehrere Adressen zuordnen und haben dadurch stets die Übersicht, welche Personen mit welchen Adressen und Ansprechpartnern vernetzt sind. Zudem bietet das Programm die Möglichkeit, die Adressen und Daten mit jenen in Microsoft-Outlook oder anderen Adressprogrammen abzugleichen. Falls Sie den Datenaustausch zu Ihrem Handheld Organizer über Outlook eingerichtet haben, stehen Ihnen sämtliche Kontakt- und Adressdaten aus Vertec-Leistung auch unterwegs zur Verfügung.

Funktionen im Überblick:

- ▶ Kundenadressen und Kontaktmanagement
- ▶ Projekte/Mandate bearbeiten und überwachen
- ▶ Leistungen und Spesen erfassen und auswerten
- ▶ Fakturierung/Rechnungstellung mit umfangreichem Tarifsysteem
- ▶ Pendenzen/Termine/Fristen überwachen
- ▶ Dokumentverwaltung und -automation
- ▶ Auswertungen, z.B. Projektübersicht, Offene Leistungen, Sollzeit/Ferienkontrolle

▼ Das raffinierte Tarifsysteem deckt heutige und zukünftige Bedürfnisse ab.

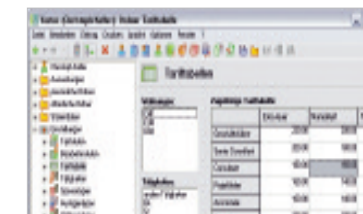

▶ In der Tagesübersicht sind Ihre Leistungen im Nu erfasst.

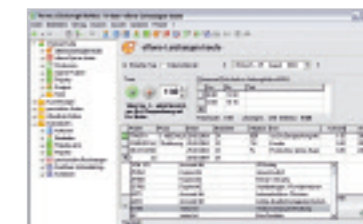

Vertec-Leistung

	1 User	10 User
EASY	790.–	3'400.–
STANDARD	1'790.–	5'300.–
EXPERT	2'790.–	7'200.–

Preisbeispiele in CHF, zzgl. MwSt
Detaillierte Preisübersicht unter www.vertec.ch

Vertec-Budget&Teilprojekte – und Sie wissen in jeder Phase, was Sache ist

Mit der Option Budget & Teilprojekte optimieren Sie Ihre Datenstruktur und schaffen höchste Transparenz im Mandats- und Projektmanagement.

Statt sämtliche erbrachten Leistungen einem einzelnen Grossprojekt zuzuordnen, lassen sich Teilmandate oder Teilprojekte erstellen, die dem Hauptprojekt oder weiteren Teilprojekten untergeordnet sind. Somit können Sie präzise nachverfolgen, wo genau die einzelnen Aufwände entstanden sind.

Mit Hilfe der Budget-Funktion haben Sie Ihre Projekte und Mandate noch besser unter Kontrolle. Besonders bei grösseren Projekten schafft die Budgetierung von Teilmandaten, bzw. Teilprojekten wertvolle Transparenz. Verschiedene Analysen wie Soll-Ist-Vergleiche sowie Projekt-Budget-Kontrollen sind perfekte Instrumente für den verantwortungsvollen Projektmanager und Mandatsverantwortlichen.

Vertec-Budget & Teilprojekte liefert der Unternehmensleitung jederzeit wertvolle Informationen über den aktuellen Auftragsbestand. Dies schafft Sicherheit, wenn es darum geht, fundierte Entscheidungen zu treffen.

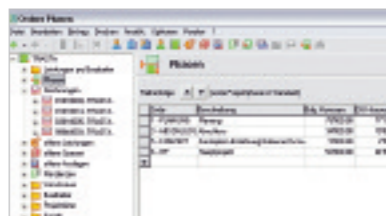

▲ Wertvolle Transparenz durch Budgetierung auf Teilprojekten.

Funktionen im Überblick:

- ▶ Teilmandate/Teilprojekte, auch mehrstufig
- ▶ Budgetierung auf Projekt- und Teilprojektebene
- ▶ Auswertungen für die Soll/Ist- und Projektkontrolle
- ▶ Analysen für den Auftragsbestand

Vertec-Budget & Teilprojekte

	1 User	10 User
EASY *	290.–	1'100.–
STANDARD	590.–	1'670.–
EXPERT	890.–	2'240.–

Preisbeispiele in CHF, zzgl. MwSt

* Budget & Teilprojekte Easy enthält nur Budget

Vertec-Ressourcen – Kapazitäten optimal ausschöpfen

Vertec-Ressourcen unterstützt Sie professionell bei der Planung Ihrer personellen Ressourcen.

Wenn Sie auf einen Blick sehen möchten, welche Ihrer Mitarbeiter noch freie Kapazitäten haben und Sie jederzeit sicher sein wollen, dass sich die geplanten Projekte tatsächlich mit den vorhandenen Ressourcen termingerecht bewältigen lassen, ist Vertec-Ressourcen die ideale Lösung für Ihr Unternehmen.

Das neueste Tool aus der Vertec-Familie unterstützt Sie einfach und effizient bei der professionellen Planung Ihrer Projekte und beim Einsatz Ihrer personellen Ressourcen. Software gestützt ordnen Sie Projektleiter und -mitarbeiter den entsprechenden Aufgaben zu. Das bringt Ihnen nicht nur höhere Sicherheit bei der Planung, sondern auch eine optimale personelle Wertschöpfung.

Funktionen im Überblick:

- ▶ Ressourcen (Projektmitarbeiter, Projektleiter etc.) auf Projekte zuordnen
- ▶ Planungsintervall pro Tag, Woche oder Monat
- ▶ Erfassung in der Projekt- und Mitarbeitersicht
- ▶ Verschiedene Listen, Auswertungen und Excel-Export

Vertec-Ressourcen

	1 User	10 User
STANDARD	590.–	1'670.–
EXPERT	890.–	2'240.–

Preisbeispiele in CHF, zzgl. MwSt

Detaillierte Preisübersicht unter www.vertec.ch

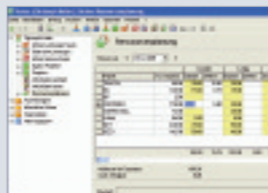

▲ Die verfügbaren Stunden werden beim Erfassen der Plandaten gleich angezeigt.

Vertec-Benchmarking – bringt Transparenz aus jeder Perspektive

Vertec-Benchmarking ist ein ausgewachsenes «Business Intelligence»-Modul, das Ihnen äusserst wichtige Informationen über Kostenstrukturen und Deckungsbeiträge in Ihrem Unternehmen liefert.

Selbst wenn alle Leistungen zuverlässig erfasst und verrechnet sind, wissen Sie mit einer normalen Leistungs-Software noch längst nicht, wo Sie tatsächlich Geld «verdienen» oder «verlieren». Genau hier kommt Vertec-Benchmarking zum Einsatz!

Dieses äusserst raffinierte Auswertungstool zeigt Ihnen schwarz auf weiss, welche Aufträge sich in welchen Branchen gelohnt haben, wie hoch der Deckungsbeitrag der einzelnen Dienstleistungen ist, welche Mandats- oder Projektleiter überdurchschnittlich produktiv arbeiten und wie sich die internen Aufgaben auf die Kostenstruktur auswirken.

Vielfältige Darstellungsmöglichkeiten

Die Analysen sind nach unterschiedlichsten Kriterien steuerbar. Bei der Darstellung können Sie zwischen verschiedenen grafischen und tabellarischen

Varianten wählen. Zur weiteren Verarbeitung lassen sich die Daten per Mausklick ins Excel übernehmen. So hilft Ihnen Vertec-Benchmarking, im Sinne eines Management Information Systemes, Ihre Unternehmung noch besser kennen zu lernen.

Funktionen im Überblick:

- ▶ Analysen nach vielen Kriterien, z.B.:
 - Umsatz/Gewinn
 - verrechnet/offen
 - produktiv/unproduktiv
 - Kunde/Mandat & Projekt/Teilprojekt
 - Projektleiter/Mitarbeiter
 - Leistungsart/Datumsbereich usw.
- ▶ Freie Auswertungen nach eigenen Gruppierungen und Strukturen
- ▶ Grafische und tabellarische Darstellungen

▼ Benchmarking Projektvergleich



▼ Mitarbeiterproduktivität



Vertec-Benchmarking

	1 User	10 User
EASY	290.–	1'100.–
STANDARD	590.–	1'670.–
EXPERT	890.–	2'240.–

Preisbeispiele in CHF, zzgl. MwSt



Vertec-Fremdkosten – damit auch Drittleistungen perfekt eingebunden sind

Mit dem Modul Vertec-Fremdkosten haben Sie auch projektbezogene Drittleistungen sicher im Griff.

Wenn bei Kundenaufträgen Leistungen und Rechnungen von Lieferanten zu managen sind – beispielsweise Übersetzungsarbeiten oder Plankopien – dann ist das Vertec-Fremdkosten-Modul das ideale Instrument. Denn mit diesem Tool können

Fremdleistungen und projektabhängige Materialaufwendungen einfach geplant, bestellt und weiterverrechnet werden. Eintreffende Kreditorenrechnungen werden sofort erfasst und den entsprechenden Projekten zugeordnet. Bei Bestellungen, die bereits mit Vertec-Fremdkosten erstellt wurden, reduziert sich der Erfassungsaufwand der Kreditorenrechnung auf ein Minimum. Ausserdem ist die Verrechnung an den Kunden sehr einfach, da alles auf dem Projekt schon belastet ist. Selbstverständlich erübrigt sich dank der Schnittstelle auch die manuelle Rechnungserfassung in der Kreditorenbuchhaltung. Vertec-Fremdkosten macht es Ihnen sehr einfach, anfallende Fremdkosten zu planen und den Kostenfluss in einem Projekt sauber zu kontrollieren. Für den Projektleiter wird die Budgetkontrolle somit problemlos tagesaktuell möglich.

«Wir schätzen an Vertec, dass das Programm über ein sehr flexibles Objektmodell verfügt und wir unsere Datenstrukturen darin genau abbilden können»

Roman Hirsbrunner
Creative Director, Maxomedia AG



▲ *Fremdkosten werden sauber geplant und zuverlässig weiterverrechnet.*

Funktionen im Überblick:

- ▶ Managen von Kundenauftrags-Kreditorenrechnungen
- ▶ Budgetieren und Überwachen der Fremdkosten
- ▶ Integriertes Bestellwesen

Vertec-Fremdkosten

	1 User	10 User
STANDARD	590.–	1'670.–
EXPERT	890.–	2'240.–

Preisbeispiele in CHF, zzgl. MwSt

Vertec-Weberfassung – die einfachste Verbindung direkt übers Internet

Wenn Sie und Ihre Mitarbeiter häufig unterwegs sind, ist die Anbindung übers Internet eine ideale Lösung.

Das Einzige, was Sie zum Arbeiten mit Vertec-Weberfassung benötigen, ist ein PC mit Internetanschluss. Nebst der Leistungserfassung stehen Ihnen zudem verschiedene Auswertungen zur Verfügung. So können Sie beispielsweise die Projektübersicht und die Erfassungskontrolle online abrufen.

Dank der Weberfassung werden die Leistungen auch bei mehrtägigen Kundeneinsätzen oder bei längeren Büroabwesenheiten fortlaufend erfasst. Dies ist vor allem für den verantwortlichen Projektleiter eine grosse Hilfe, denn nur so ist eine verlässliche Überwachung und falls nötig ein rechtzeitiges Eingreifen überhaupt möglich.



◀ *Die Leistungen können im Web auch unterwegs erfasst werden.*

Funktionen im Überblick:

- ▶ Leistungserfassung über das Internet
- ▶ Passwortgeschützter Zugang
- ▶ Diverse Auswertungen und Listen über das Internet
- ▶ Reines HTML-Front-End, funktioniert mit Windows-, bzw. Linux-PC oder Mac
- ▶ Beinhaltet XML-Applikationsserver («Web-Services») für den Datenaustausch mit Fremdsoftware

Vertec-Weberfassung

	1 User	10 User
STANDARD	590.–	1'670.–
EXPERT	890.–	2'240.–

Preisbeispiele in CHF, zzgl. MwSt
Detaillierte Preisübersicht unter www.vertec.ch

Vertec-Mobile – das ideale Tool für unterwegs

Mit Vertec-Mobile können Sie Ihre Leistungen unterwegs auch ohne Internetanschluss perfekt erfassen.

Ein einfacher Pocket PC oder ein Notebook genügen, und schon steht Ihnen Vertec-Mobile zum Erfassen Ihrer Leistungen zur Verfügung.

Automatischer Datenabgleich

Im Büro zurückgekehrt, stellen Sie Ihren Pocket PC in die Dockingstation, und schon werden sämtliche Daten und Leistungen automatisch abgeglichen. Beim Einsatz eines Notebooks erfolgt der Datenaustausch, sobald es über das Netzwerk mit dem Server verbunden ist.



▲ *Mit einem Pocket-PC können die Leistungen überall erfasst werden.*

Funktionen im Überblick:

- ▶ Autonome Leistungserfassung offline
- ▶ Passwortgeschützter Zugang
- ▶ Funktioniert auf Windows Mobile, XP, 2000, NT, (98)
- ▶ Automatische Datensynchronisation

Vertec-Mobile

	1 User	10 User
STANDARD	590.–	1'940.–
EXPERT	590.–	1'940.–

Preisbeispiele in CHF, zzgl. MwSt
Detaillierte Preisübersicht unter www.vertec.ch

Die Technik hinter Vertec-Leistung

Die überdurchschnittliche Leistungsfähigkeit und beispielhafte Anwenderfreundlichkeit verdankt Vertec-Software einem sehr modernen Grundkonzept und ausgefeilter Technik.

Einstellung von Berechtigungen

Vertec-Leistungs-Software ermöglicht die Vergabe sehr detaillierter Berechtigungen. Pro Benutzergruppe kann genau bestimmt werden, welche Funktionen und Daten zum Lesen, Schreiben, Ausführen gesperrt, bzw. freigegeben sind.

Vielfältige Anpassungsmöglichkeiten

Bei Bedarf ist Vertec-Software sehr flexibel und anpassungsfähig. So lassen sich beispielsweise die Rechnungsformulare sehr einfach auf individuelle Corporate Design-Vorgaben abstimmen. Mittels «Expressions» können die Bildschirmlisten ergänzt und angepasst werden. Dabei lassen sich die Daten untereinander beliebig verknüpfen und berechnen. Zusätzliche kundenspezifische Funktionen können mittels Scripts realisiert werden. Abläufe werden so effizient automatisiert und optimiert.

Einfacher Datenaustausch

Für den Datenaustausch bietet Vertec-Software verschiedene Möglichkeiten. Auf einfachste Weise können Daten aus vielen Tabellen per Mausclick direkt im Excel ausgegeben werden. Die Schnittstelle zur Finanzbuchhaltung ist standardmässig integriert und unterstützt zahlreiche Standardprogramme. Zusätzlich können die Adressen mit Outlook und anderen Adressprogrammen abgeglichen werden. Für die interaktive Koppelung mit anderen Anwendungen bietet sich der XML-Server an, der im Modul Weberfassung integriert ist.

Ausgefeilte Technik

Auf Grund der konsequenten Client/Server Anwendung werden mit Vertec auch grössere Datenmengen sicher und zuverlässig verarbeitet, was die Software für Unternehmen oder Organisationseinheiten von 1 bis 500 Mitarbeitern interessant macht. Vertec-Software ist mittels modernster MDA-Technik (Model driven Architecture) entwickelt worden, was automatisch zu einer sehr hohen Softwarequalität führt und eine exzellente Wartbarkeit garantiert.

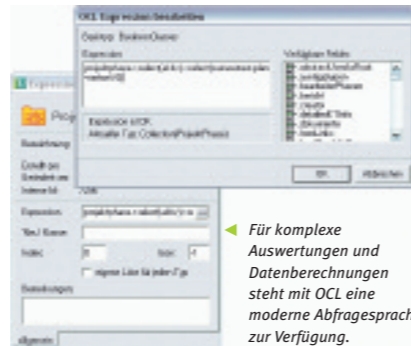

Systemanforderungen

- ▶ Prozessor ab Pentium 200 MHz, Arbeitsspeicher 256 MB (128 MB)
- ▶ Windows XP, 2000, NT, (98)
- ▶ Server ab Windows NT, 128 MB bzw. gemäss DB-Anforderungen
- ▶ Netzwerk TCP/IP
- ▶ Richtige Client/Server Datenbank, auch für grosse Installationen und Datenmengen
- ▶ Interbase/Firebird-DB inbegriffen, MS-SQL oder Oracle möglich



Die Dienstleistungen rund um Vertec-Leistung

Betreuung ganz in Ihrer Nähe

Unsere qualifizierten, speziell geschulten Vertriebspartner unterstützen Sie bei der Einführung der Software und stehen Ihnen falls nötig auch danach mit kompetentem Rat zur Seite.

Schulungsangebot

Je nach Bedürfnis stehen Ihnen verschiedene Möglichkeiten offen. Wählen Sie zwischen Individualkursen vor Ort, Gruppenkursen oder Selbststudium.

Wartungsvertrag

Der Vertec-Wartungsvertrag garantiert Ihnen, dass Ihre Software zu einem fix kalkulierten Betrag immer neuwertig bleibt. So ist Ihre Investition fortlaufend für die Zukunft gerüstet.

Hotline-Service

Nebst dem Handbuch und einer umfassenden Bibliothek mit kostenlos nutzbaren Informationen im Internet, steht Ihnen der Hotline-Service Ihres Vertriebspartners und der Vertec zur Verfügung.

Zertifizierung nach ISO 9001

Qualität beginnt bei der internen Organisation. Dies gilt besonders für die Software-Entwicklung. Genau deshalb hat sich Vertec nach ISO 9001 zertifizieren lassen.

Antwortkarte

- Senden Sie mir bitte detaillierte Unterlagen
- Bitte nehmen Sie Kontakt mit mir auf
- Ich wünsche eine Testversion

«Ich schätze an Vertec, dass sie sich auf Ihre Kernkompetenz konzentrieren: Die Entwicklung leistungsfähiger Leistungssoftware.»

A

Nicht frankieren
Ne pas affranchir
Non affrancare

Geschäftsantwortsendung Invio commerciale-risposta
Envoi commercial-réponse



Ihre Anschrift

Firma

Vorname

Name

Adresse

PLZ/Ort

Telefon

E-Mail

Spektra Netcom AG

Obfelderstrasse 31

8910 Affoltern am Albis



Die Leistungs-Software

Ihr Vertec-Vertriebspartner:

spektra.netcom  it-competence

Spektra Netcom AG
Obfelderstrasse 31
8910 Affoltern am Albis
Telefon 044 763 10 10
Telefax 044 763 10 11
Internet: www.spektra.ch
E-Mail: info@spektra.ch

Filialen:
8048 Zürich Telefon 044 910 03 26
6004 Luzern Telefon 041 420 30 70

Vertec AG
Tel. +41 43 444 60 00
Fax +41 43 444 60 09

Hotline: +41 (0)848 84 72 72

info@vertec.ch, www.vertec.ch